

Wildmanagement in der Praxis

DBU Naturerbe

H. Otto Denstorf



NETZWERK
NATIONALES
NATURERBE





Deutsche Bundesstiftung Umwelt

DBU
Naturerbe



Gesellschaft der
Deutschen Bundesstiftung Umwelt
zur Sicherung des Nationalen
Naturerbes mbH

NETZWERK
NATIONALES
NATURERBE



Das Nationale Naturerbe

Wertvolle Naturschutzflächen im Besitz des Bundes

- Das „Grüne Band“
- Ehemalige Truppenübungsplätze
- Bergbaufolgelandschaften
- BVVG-Flächen*

DBU- Naturerbeflächen

- 60.000 ha
- 50 Naturerbeflächen
- 9 Bundesländer
- Dienstleistungsvertrag mit Bundesforst



DBU-Naturerbeflächen

Wald- / Offenlandverteilung

Gesamtfläche: 59.800 ha

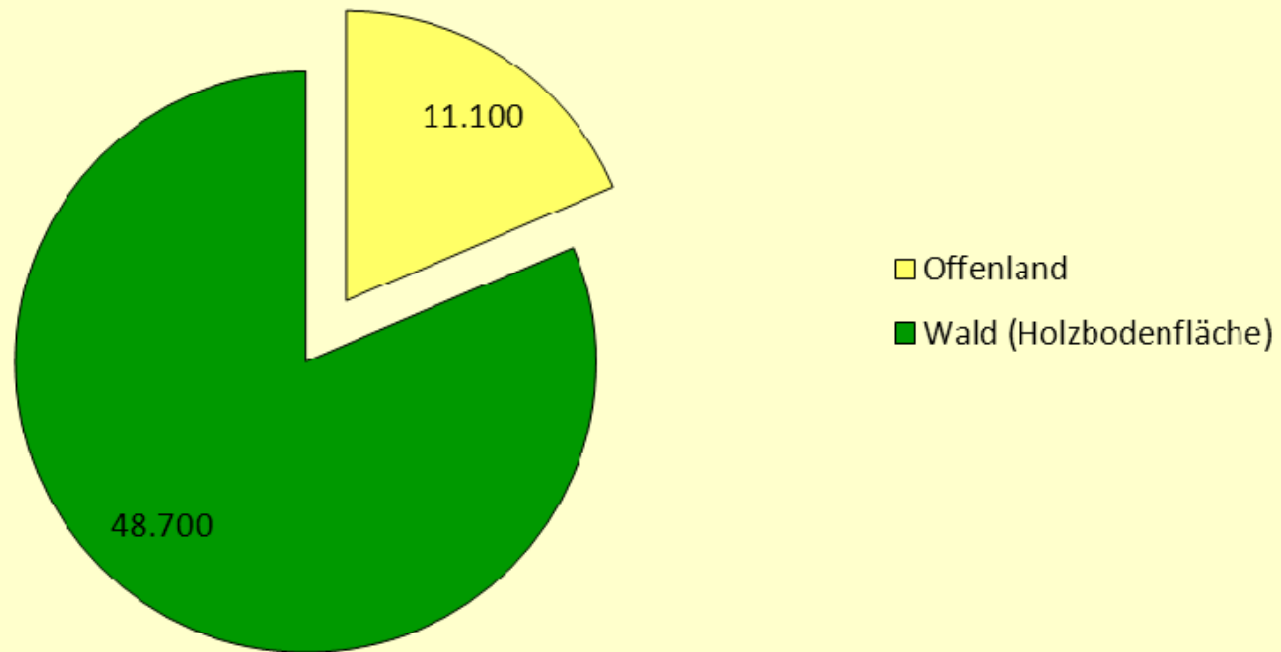

Wald: 80 %

Offenland: 20 %



DBU
Naturerbe

Gesellschaft der
Deutschen Bundesstiftung Umwelt
zur Sicherung des Nationalen
Naturerbes mbH

Naturschutz-Leitziele



- **Natürliche Entwicklung (Wildnis)**, Erhalt von und Umbau zu struktur- und altholzreichen Wäldern (ohne Zaun und Einzelschutz)



- Erhalt und Entwicklung der vielfältigen **Offenland-** Lebensräume durch **Pflege**



- Erhalt und **Wiederherstellung** des naturnahen Wasserhaushalts in **Feuchtgebieten**

Überführung gleichaltriger Kiefernwälder in naturnahe Wälder durch Entwicklungssteuerung



DBU
Naturerbe

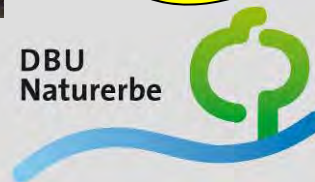

Gesellschaft der
Deutschen Bundesstiftung Umwelt
zur Sicherung des Nationalen
Naturerbes mbH

NETZWERK
NATIONALES
NATURERBE



Wildmanagement (Jagd) auf DBU Naturerbeflächen



DBU
Naturerbe



Gesellschaft der
Deutschen Bundesstiftung Umwelt
zur Sicherung des Nationalen
Naturerbes mbH

NETZWERK
NATIONALES
NATURERBE



Wildmanagement

Jagdliche Maßnahmen:



- **Naturschutzziele im Vordergrund**
- **Erfüllung rechtlicher Verpflichtungen**



Gesellschaft der
Deutschen Bundesstiftung Umwelt
zur Sicherung des Nationalen
Naturerbes mbH

NETZWERK
NATIONALES
NATURERBE 

Wildmanagement

- **Naturschutzziele im Vordergrund**
 - Wildbestand muss Naturverjüngung zulassen – regelmäßige Kontrolle des Vegetationszustandes
 - Keine Jagd auf Niederwild
- **Störeffekte minimieren**
 - **Jagdruhe** vom 1. Februar bis zum 31. August
 - Intervalljagd mit **Gemeinschaftsansitzen**, großflächige **Gesellschaftsjagden**
- **Tierschutz** optimal berücksichtigen
- Einsatz **bleifreier** Munition
- Ausübung der Jagd in **Eigenregie**, keine Verpachtung
- Flächenbezogene **Jagdkonzepte**



Gesellschaft der
Deutschen Bundesstiftung Umwelt
zur Sicherung des Nationalen
Naturerbes mbH

NETZWERK
NATIONALES
NATURERBE 

Wildmanagement

Schalenwildabschuss DBU Naturerbe 2010 bis 2013

(Waldfläche 35.000 ha)

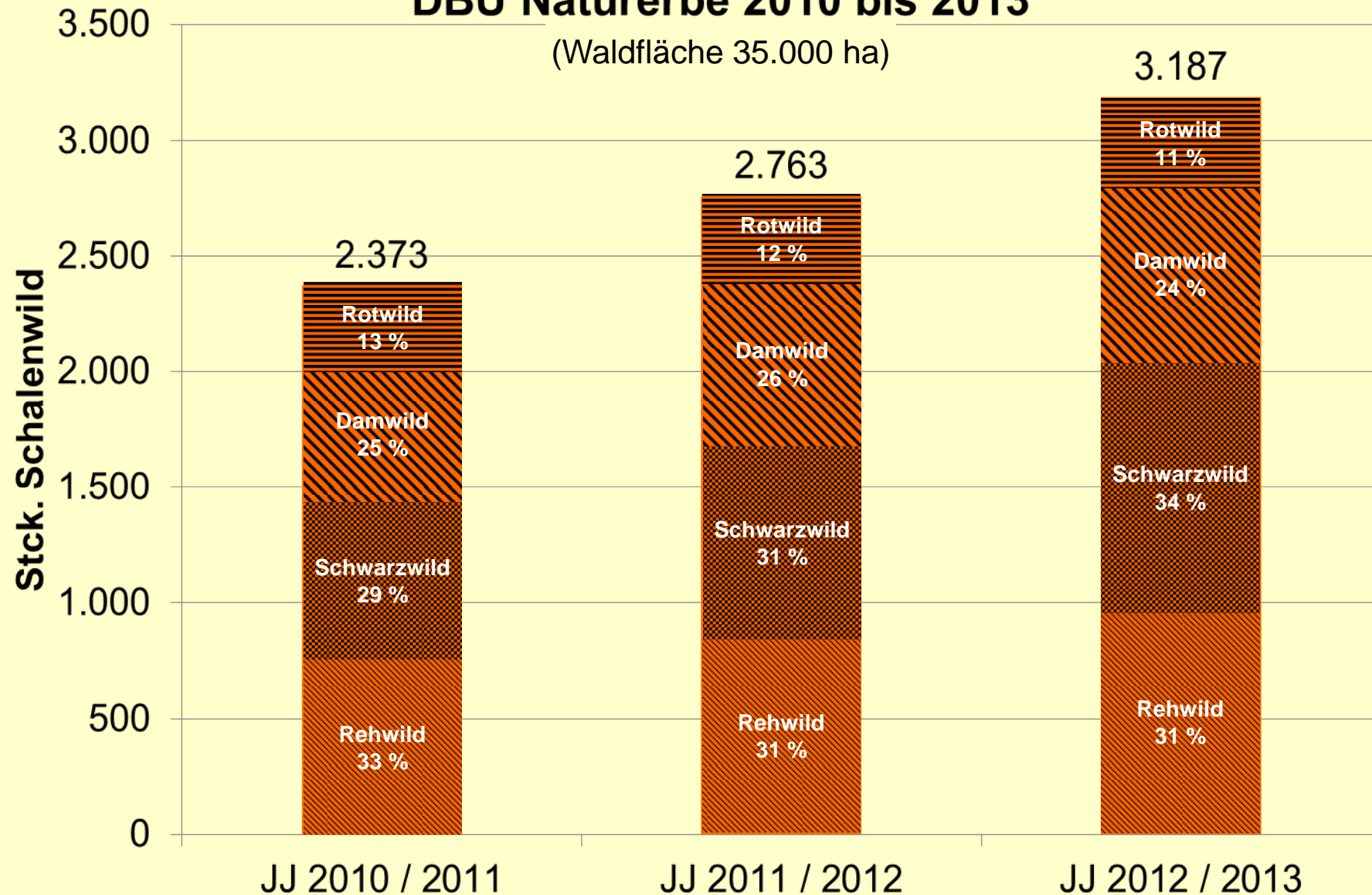



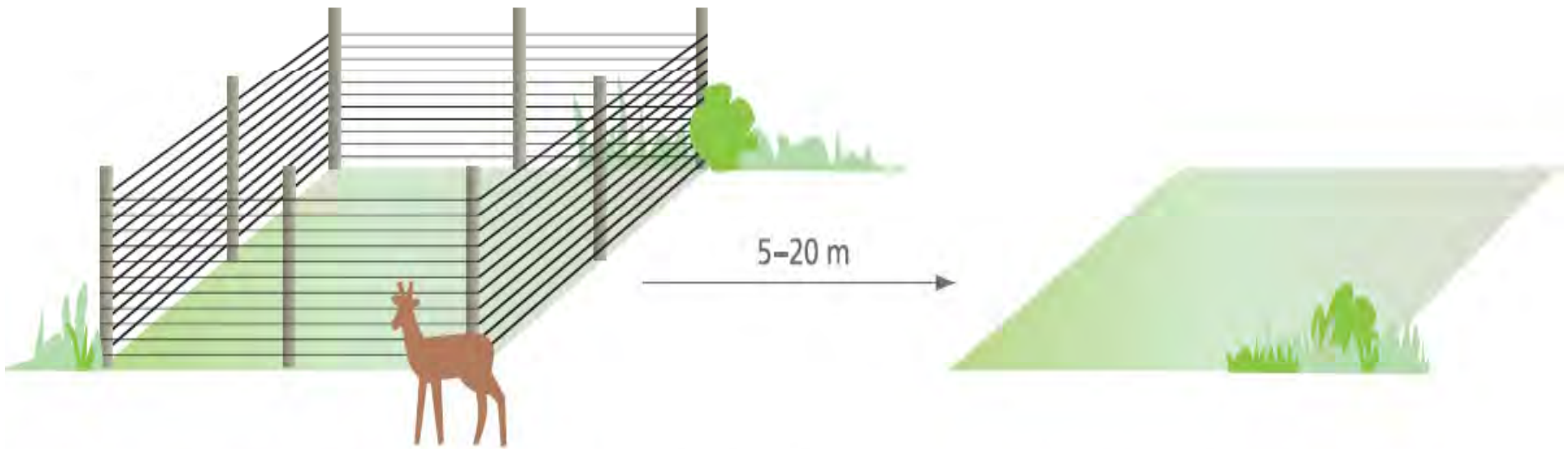

*Weiserflächen bestehen aus einer gezäunten Fläche (Weiserzaun) und einer ungezäunten Fläche (Vergleichsfläche).
Der Vergleich der Verjüngung in beiden Flächen zeigt den Einfluss des Schalenwildes.*

Bayrische Landesanstalt für Wald und Forstwirtschaft, 2009



DBU
Naturerbe

Gesellschaft der
Deutschen Bundesstiftung Umwelt
zur Sicherung des Nationalen
Naturerbes mbH

NETZWERK
NATIONALES
NATURERBE



Prozentualer Terminaltriebverbiss auf ungezäunten Vergleichsflächen nach Naturerbeflächen

Prozentualer Terminaltriebverbiss

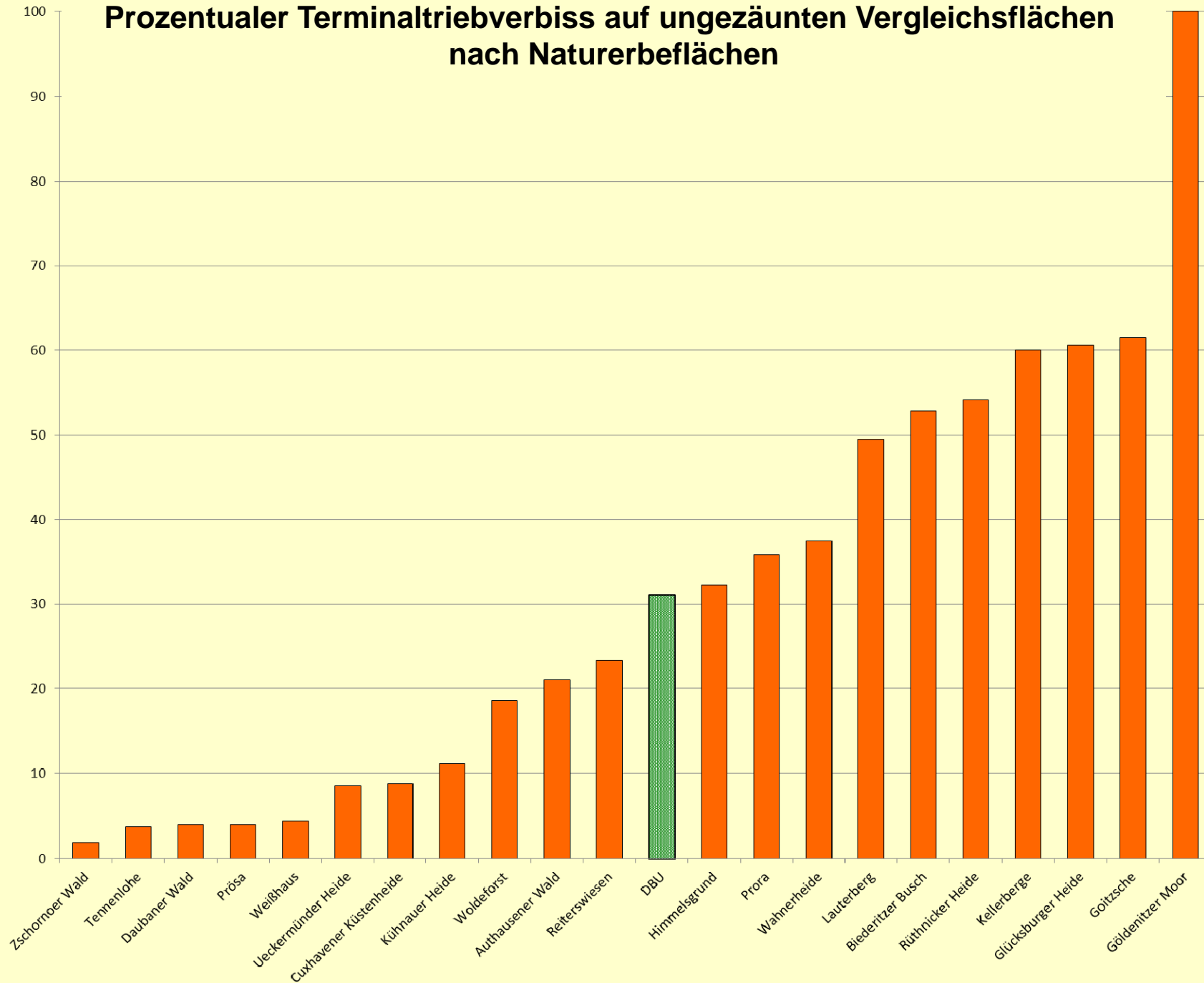

Jagdkonzept Prora (Entwurf)

Bildung von räumlichen Einheiten (Zonierung)

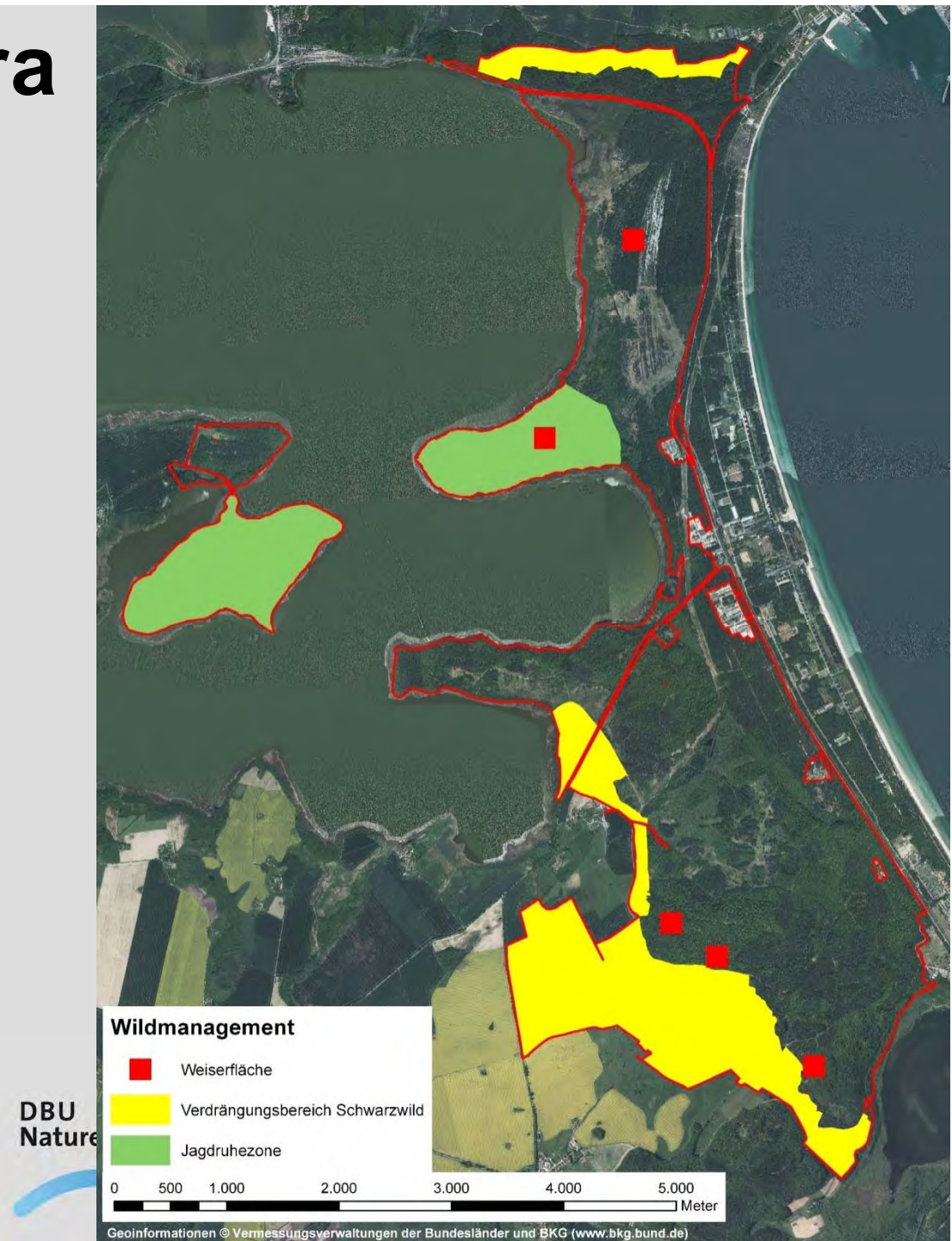



Rückkehr des Wolfes - Konsequenzen?

dpa / Jan Woitas aus Focus Online vom 5.01.2013





Raubsäuger

versus

Artenschutz



Creative Commons Attribution-Noncommercial-No Derivative Works 2.0



Wildmanagement

**(Hohes)
Konfliktpotenzial!**

- **Risikovorsorge**
- **Öffentlichkeitsarbeit**
- **Kontaktpflege**

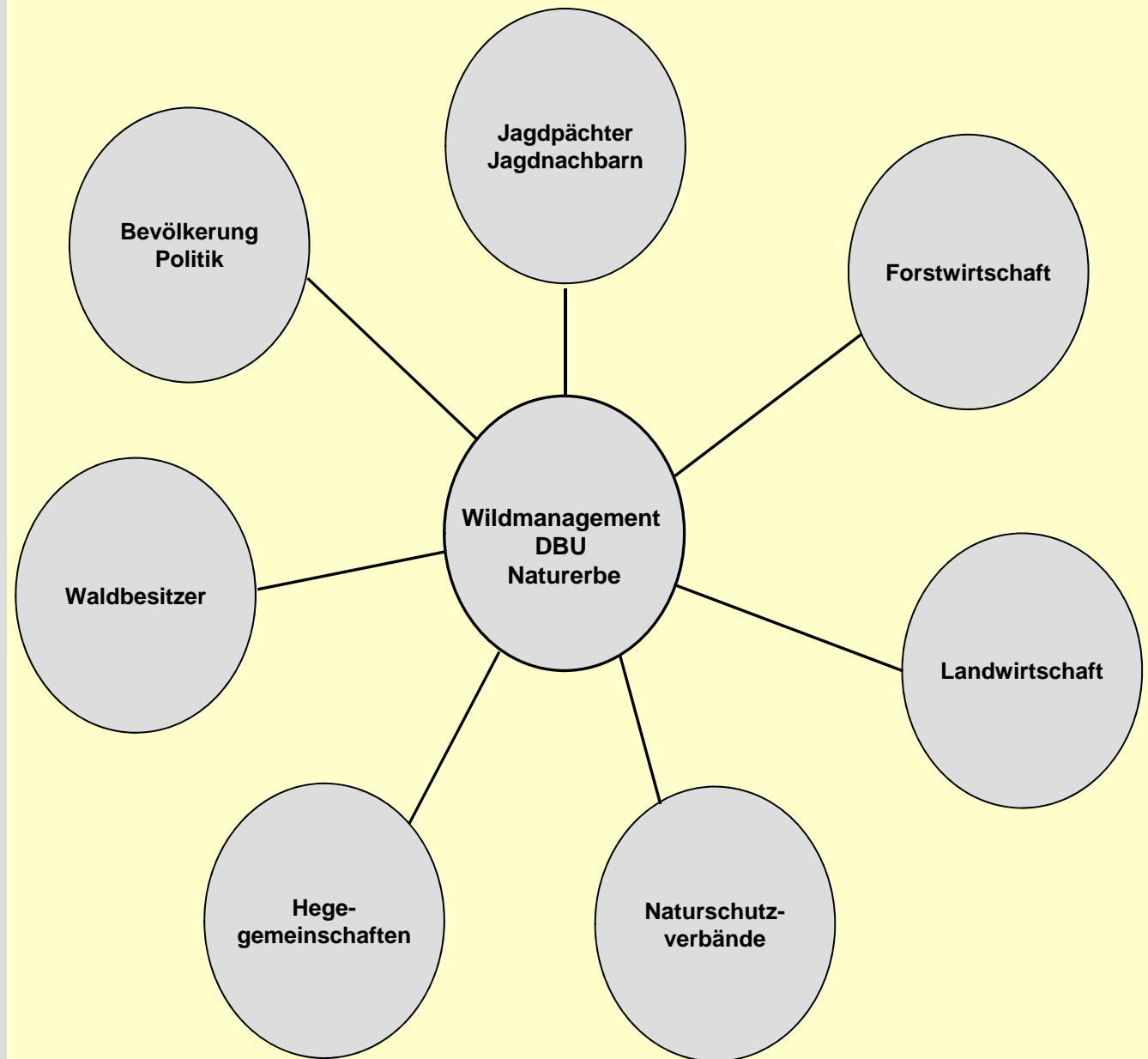

Externe Kommentare:

„Jagd“	„Naturschutz“
Aushebelung der Bundes- und Landesjagdgesetze	Jagdfreundlich
„Käseglocken-Naturschutz“ in Reinkultur	Beibehaltung alter Jagdtraditionen
Unterordnung der Jagd unter die Naturschutzziele	Keine Berücksichtigung ökologischer Aspekte (Räuber / Beute)
Keine Berücksichtigung von Interessen umliegender Naturnutzer	Keine Rücksicht auf den Artenschutz (Küstenvogelschutz)
Lange Jagdruhe	Einhaltung gesetzlicher Vorgaben zur unmittelbaren Gefahrenabwehr (Tierseuchenbekämpfung)
Einschränkung der Einzeljagd	
Bejagung in Eigenregie	
Charakter einer „Schädlingsbekämpfung“	



Vielen Dank für Ihre Aufmerksamkeit