



Jagd in der Praxis des NNE
Erfahrungsberichte aus der Praxis
- Stiftung Naturschutz SH -

Von Thorsten Deinert

NNN –Tagung; Berlin, 25.11.2013



Inhalt



STIFTUNG
NATURSCHUTZ
Schleswig-Holstein

1. Jagdliche Situation
2. Grundsätze
3. Wie gehen wir vor?



Jagdliche Situation



STIFTUNG
NATURSCHUTZ
Schleswig-Holstein

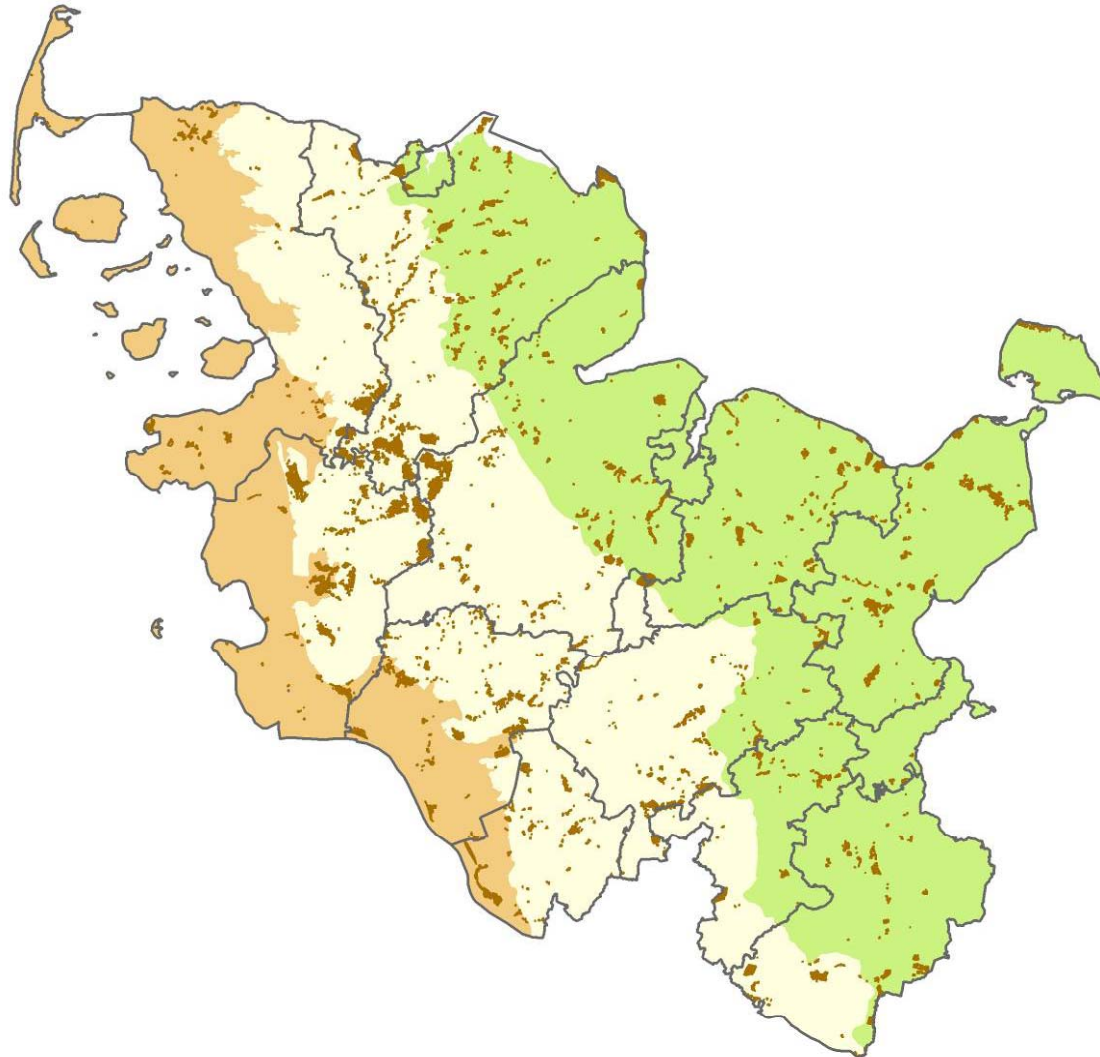

Ca. 32.500 ha

Ca. 275 Stiftungsgebiete

Jagdliche Situation



STIFTUNG
NATURSCHUTZ
Schleswig-Holstein

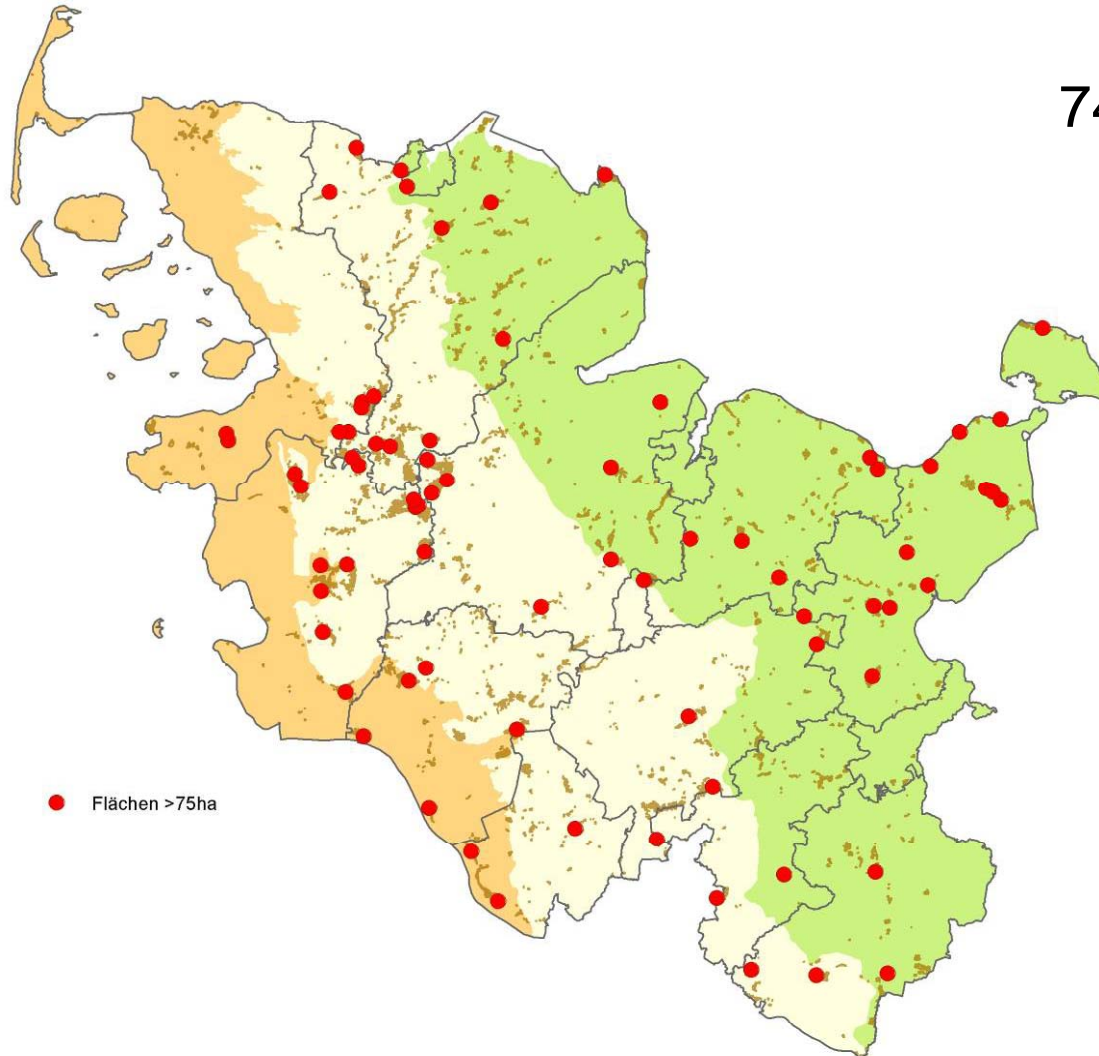

74 Stiftungsgebiete > 75 ha



Jagdliche Situation

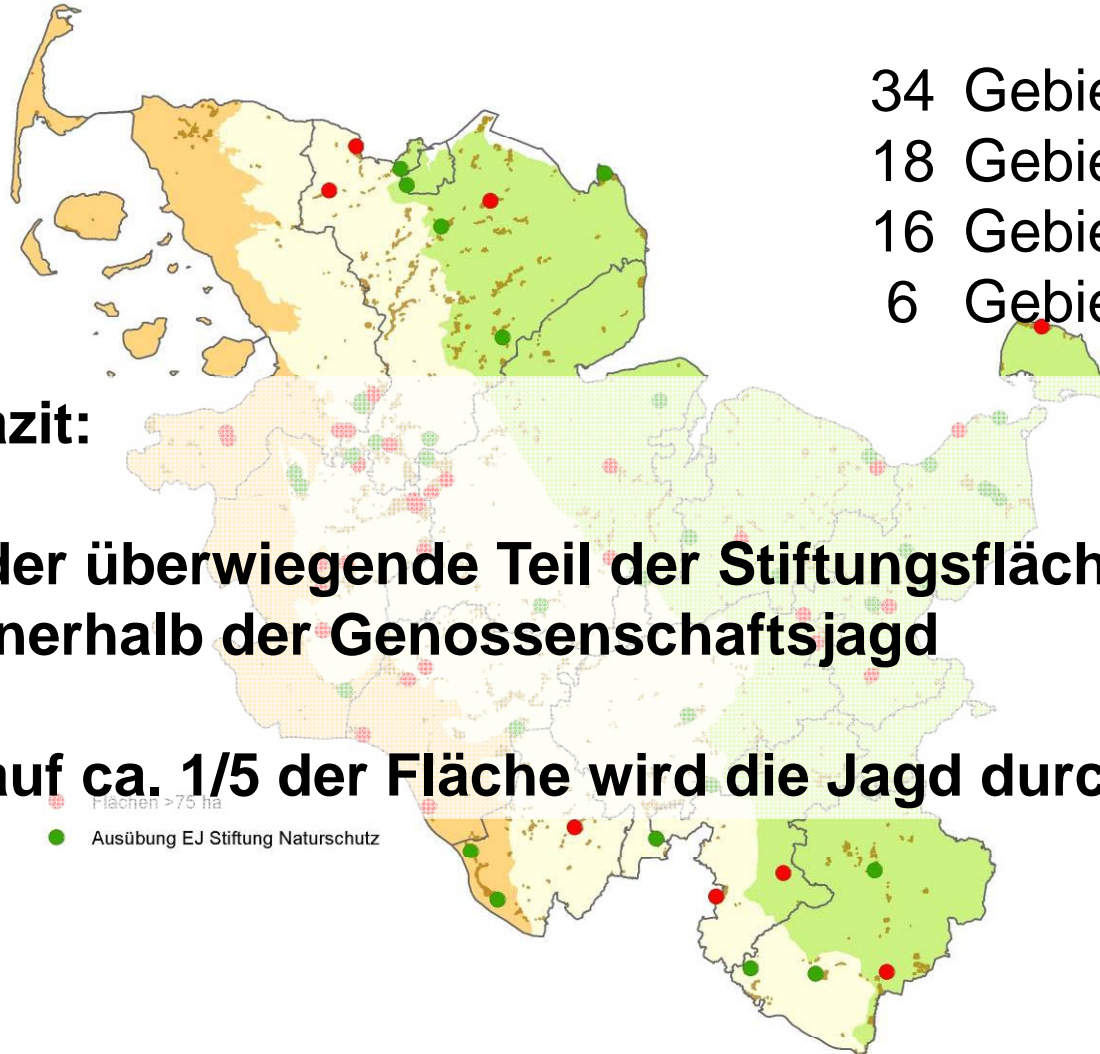

- 34 Gebiete: EJB wird ausgeübt
- 18 Gebiete: noch nicht im Zugriff
- 16 Gebiete: aktiver Verzicht
- 6 Gebiete: derzeit unklar

Fazit:

- der überwiegende Teil der Stiftungsflächen befindet sich innerhalb der Genossenschaftsjagd
- auf ca. 1/5 der Fläche wird die Jagd durch die Stiftung ausgeübt

Flächen >75 ha
● Ausübung EJ Stiftung Naturschutz



Grundsätze der Jagd

- Handlungsgrundlage für alle Fragen der Jagd ist das Jagdpapier des Stiftungsrates aus dem Jahr 2005
 - Alle Entscheidungen zur Jagd müssen aus dem Ratspapier ableitbar sein
 - Entscheidung über Art und Intensität der Bejagung erfolgt im **Einzelfall** und in Abhängigkeit der jeweiligen Schutzziele und gesetzlichen Vorgaben
 - Grundsätzliches Ziel ist eine störungsarme Jagd

Wie gehen wir vor?



- In der Regel erfolgt die Ausübung der Jagd durch Vergabe von **entgeltlichen Jagderlaubnisscheinen**
- in begründeten Ausnahmefällen kann auf die Ausübung der Jagd verzichtet werden



Wie gehen wir vor?

Mögliche Gründe für Verzicht auf eigene Ausübung:

- Übernahme der Naturschutzauflagen in den gesamten Bereich der angrenzenden Genossenschaft
- Optimierung der örtlichen Kooperation / Akzeptanz im Rahmen der Umsetzung von Projekten
- Auflagen/Abstimmungen aus der gemeinsamen Projektrealisierung

Wie gehen wir vor?



- Förderung störungsarmer Jagd
 - Reglementierung Jagdzeitpunkte
 - nur wenige Erlaubnisscheininhaber
 - Förderung Gemeinschaftsjagd etc.
- Schalenwildbejagung entsprechend der gesetzlichen Vorgaben
- Reglementierung Jagd auf Federwild
- Reglementierung Jagd auf Niederwild (Ausnahme Rehwild)
- Reglementierung Jagd auf Raubwild (Fallenjagd etc.)
- Reglementierung Schwarzwild





Wie gehen wir vor?

- keine Neuerrichtung geschlossener Hochsitze
- Verzicht auf bleihaltige Munition (seit 2012)



Ende



STIFTUNG
NATURSCHUTZ
Schleswig-Holstein



... vielen Dank für Ihre Aufmerksamkeit